

MB "NT sprendimai Jums"

**NEKILNOJAMOJO DAIKTO
KADASTRINIŲ MATAVIMŲ BYLA**

Tomas: **8D4/p**

Nekilnojamojo turto objektas: **Žemės sklypas su statiniais**

Registro Nr.: **44/3440790 (Žemės sklypas su statiniais)**

Adresas: **Klaipėdos r. sav. Gargždų m. Tilto g. 2**

Lapų skaičius: **22**



SUDERINTA

Valstybės įmonė Registrų centras

Elektroniniu parašu pasirašė: Jurga Praškevičiūtė-Krulienė

Pareigos: Vyresnioji kadastro specialistė

Laiko žyma: 2025-04-07 17:49:58

Tomo Nr. **8D4/p**
Registro **44/3440790**

BYLOS TOMO VIDAUS APYRAŠAS

Eil. Nr.	Dokumento pavadinimas	Dokumento		Lapų skaič.	Bylos lapų numeriai	Pastabos
		Nr.	Data			
1	Statinio planas "STATINIŲ IŠDĖSTYMO PLANAS"	1	2025-03-25	1	1	
2	PASTATO FOTONUOTRAUKOS 1F FORMA	2	2025-03-25	1	2	
3	STATINIO PLANAI	3	2025-03-25	6	3-8	
4	PASTATO IR JO SUDĖTINIŲ DALIŲ KADASTRO DUOMENYS 1A FORMA	4	2025-03-25	3	9-11	
5	PASTATO IR JO SUDĖTINIŲ DALIŲ VERČIŲ NUSTATYMAS 2A FORMA	5	2025-03-25	1	12	
6	PASTATO PATALPŲ PLOTŲ EKSPLIKACIJA 3 FORMA	6	2025-03-25	9	13-21	

Vidaus apyrašo lapų 21

Direktorė Jolanta Žaltauskienė

STATINIŲ IŠDĖSTYMO PLANAS

M1:500

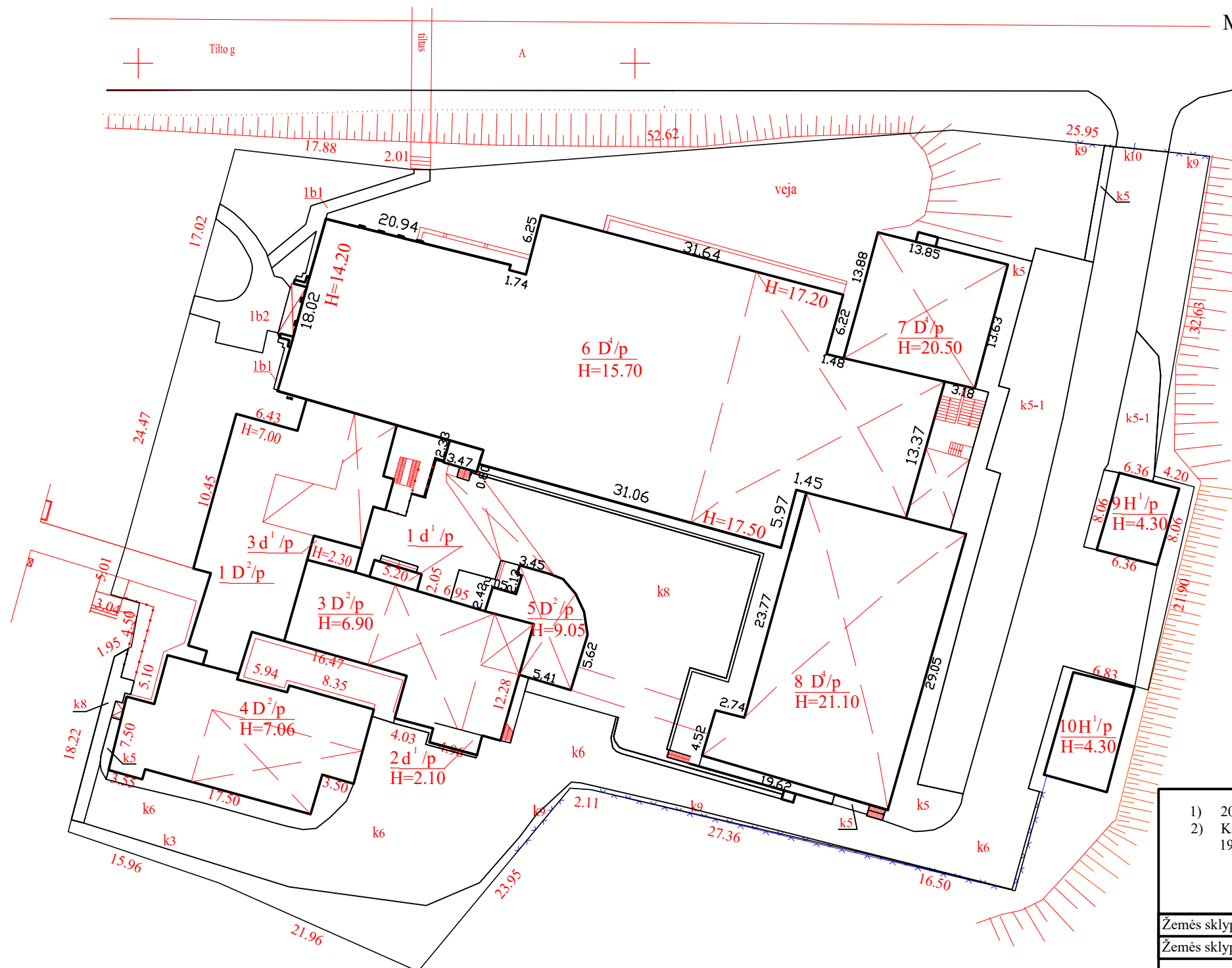

- 1) 2025-03-25 Tikslini statiniai: 5D2/p, 6D4/p, 7D4/p, 8D4/p
- 2) Kiti statiniai perkelti iš bylos darytos : 2024-07-01 MB "Sėkmės projektai" ir 1998-11-15 archyvinės bylos darytos "Registro centro"

Žemės sklypo kadastro Nr.	5520-0014:234
Žemės sklypo ribų duomenų šaltinis	byla 2023-12-08 R.Jogminas 2M-M-1446

el. pašto adresas (-ai): jolanta.ntsprendimai@gmail.com , tel.: + 370 61679542

Matininko kvalifikacijos pažymėjimo Nr.	Pareigos	Vardas ir pavardė
2M-M-1059	Direktorė	Jolanta Žaltauskienė

Adresas: Klaipėdos r.sav., Gargždai, Tilto g. 2	
Kadastru duomenų nustatymo data	2025-03-25
Plano parengimo data	2025-03-25

Matininkas(-ė) JOLANTA ŽALTAUSKIENĖ, kvalifikacijos pažymėjimo Nr. 2M-M-1059, el. pašto adresas (-ai):
jolanta.ntsprendimai@gmail.com, tel.: + 370 616 795 42

PASTATO FOTONUOTRAUKOS

Adresas Klaipėdos r. sav. Gargždų m. Tilto g. 2
Paskirties grupė Visuomeninių
Paskirtis Gydytojų
Pavadinimas Ligoninė
Žymėjimas plane 8D4/p
Kadastro duomenų nustatymo data 2025-03-25 **Unikalus numeris** 5595-8001-3092



Direktorė

JOLANTA ŽALTAUSKIENĖ

2025-04-08 09:22:45



Lapas 1 iš 1

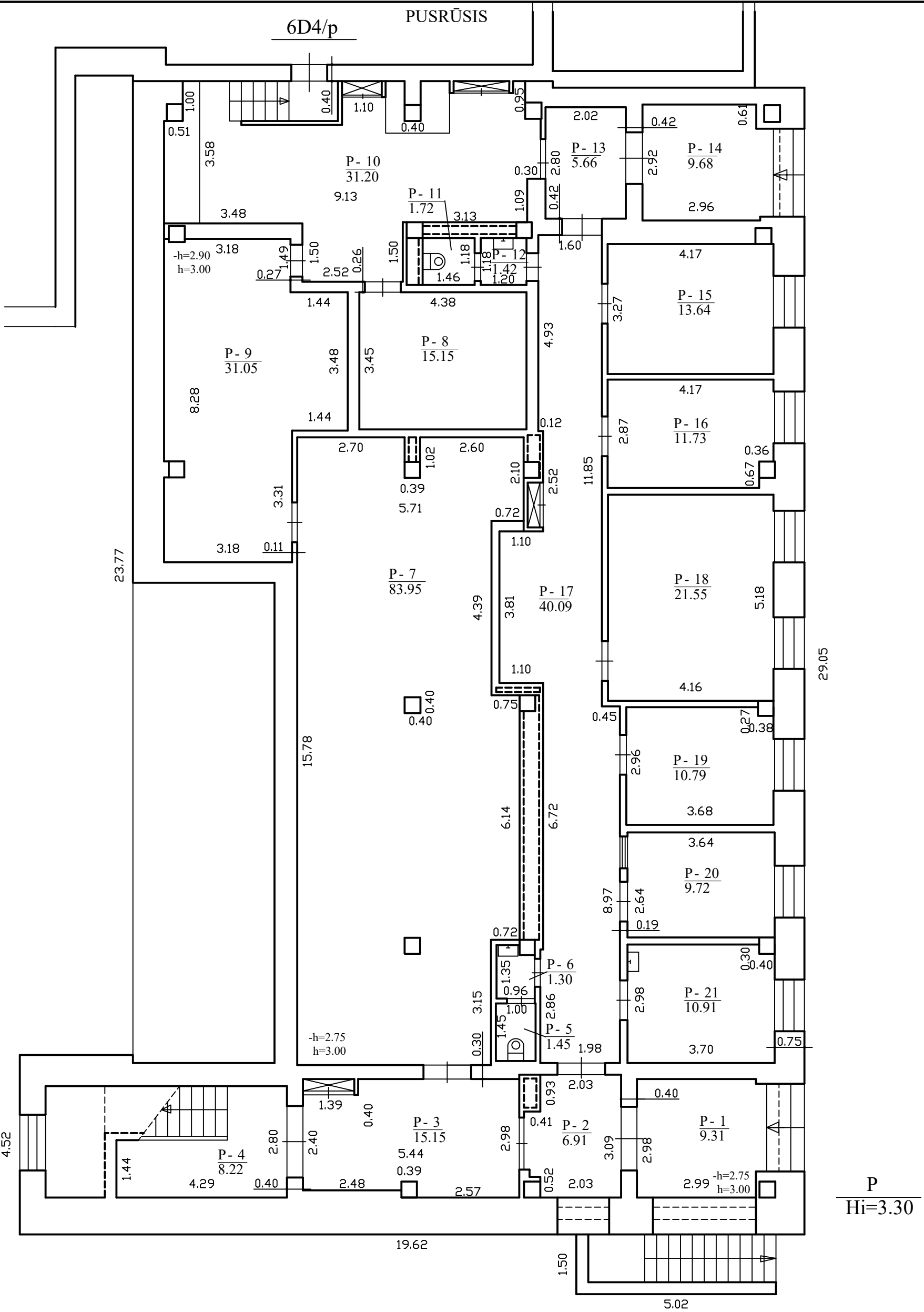

el. pašto adresas (-ai): jolanta.ntsprendimai@gmail.com , tel.: + 370 61679542

Matininko kvalifikacijos pažymėjimo Nr.	Pareigos	Vardas ir pavardė
2M-M-1059	Direktorė	JOLANTA ŽALTAUSKIENĖ
Adresas: Klaipėdos r. sav. Tiltu g. 2, Garrgdai		
Pastato žymėjimas plane		8D4/p
Kadastro duomenų nustatymo data		2025-03-25
Plano parengimo data		2025-03-25
Mastelis		1:100

COKOLINIS AUKŠTAS

6D4/p

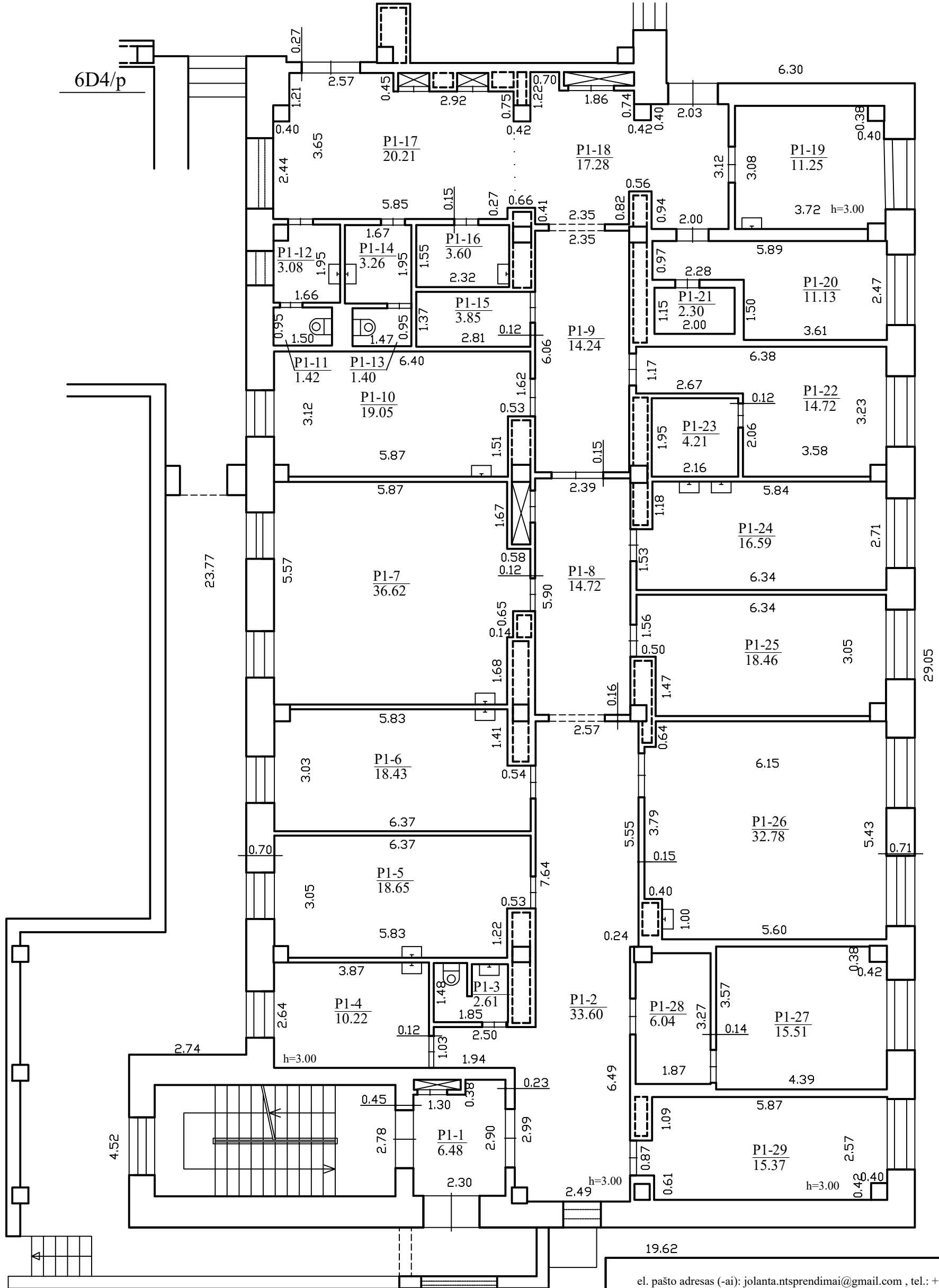

P1
Hi=3.30

el. pašto adresas (-ai): jolanta.ntsprendimai@gmail.com , tel.: + 370 61679542

Matininko kvalifikacijos pažymėjimo Nr.	Pareigos	Vardas ir pavardė
2M-M-1059	Direktorė	JOLANTA ŽALTAUSKIENĖ
Adresas: Klaipėdos r. sav. Tiltu g. 2, Garrgždai		
Pastato žymėjimas plane		8D4/p
Kadastro duomenų nustatymo data		2025-03-25
Plano parengimo data		2025-03-25
Mastelis		1:100

PIRMAS AUKŠTAS

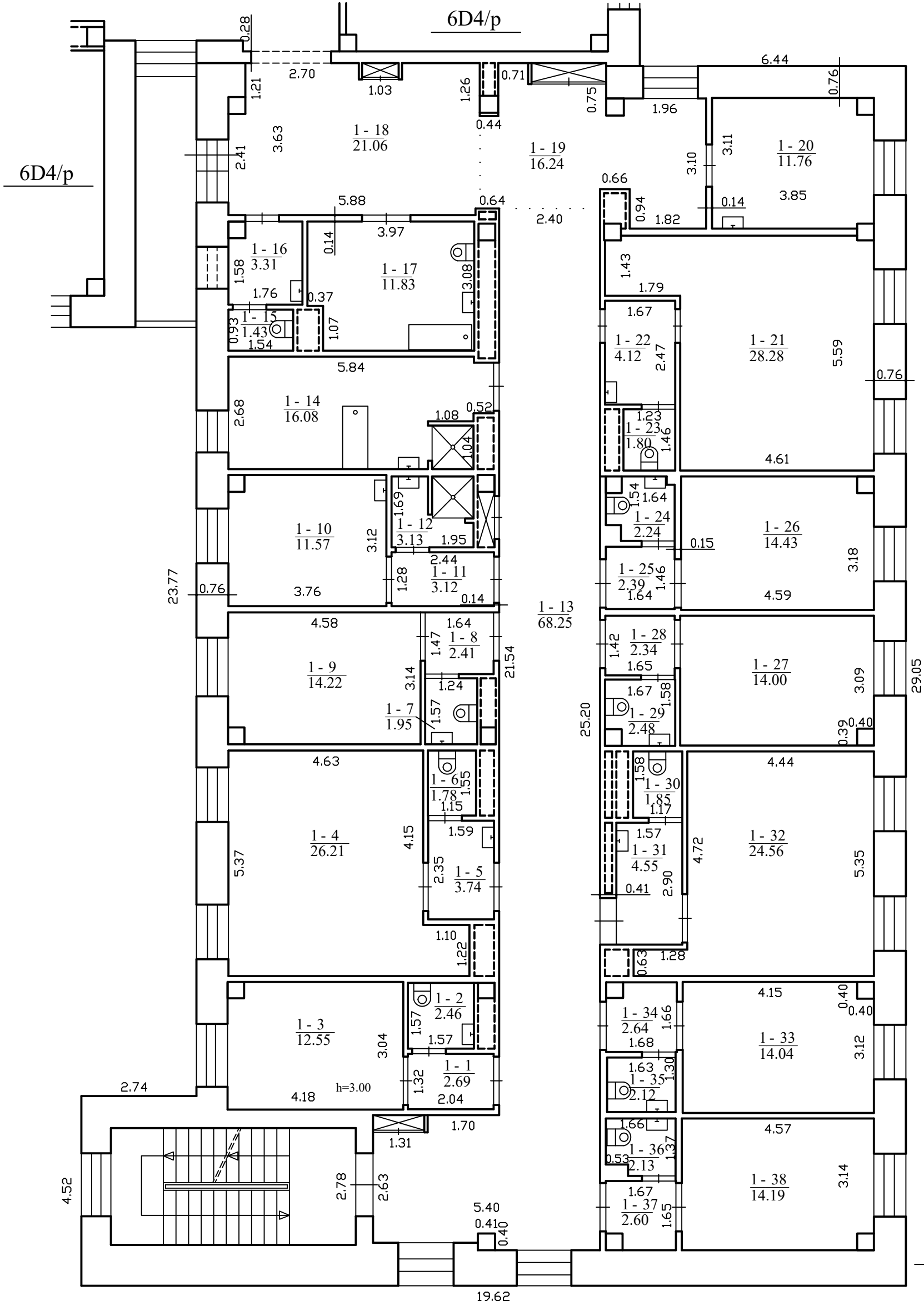

8D4/p
Hi=13.40

el. pašto adresas (-ai): jolanta.ntsprendimai@gmail.com , tel.: + 370 61679542		
Matininko kvalifikacijos pažymėjimo Nr.	Pareigos	Vardas ir pavardė
2M-M-1059	Direktorė	JOLANTA ŽALTAUSKIENĖ
Adresas: Klaipėdos r. sav. Tiltu g. 2, Garrgždai		
Pastato žymėjimas plane	8D4/p	
Kadastro duomenų nustatymo data	2025-03-25	
Plano parengimo data	2025-03-25	
Mastelis	1:100	

TREČIAS AUKŠTAS

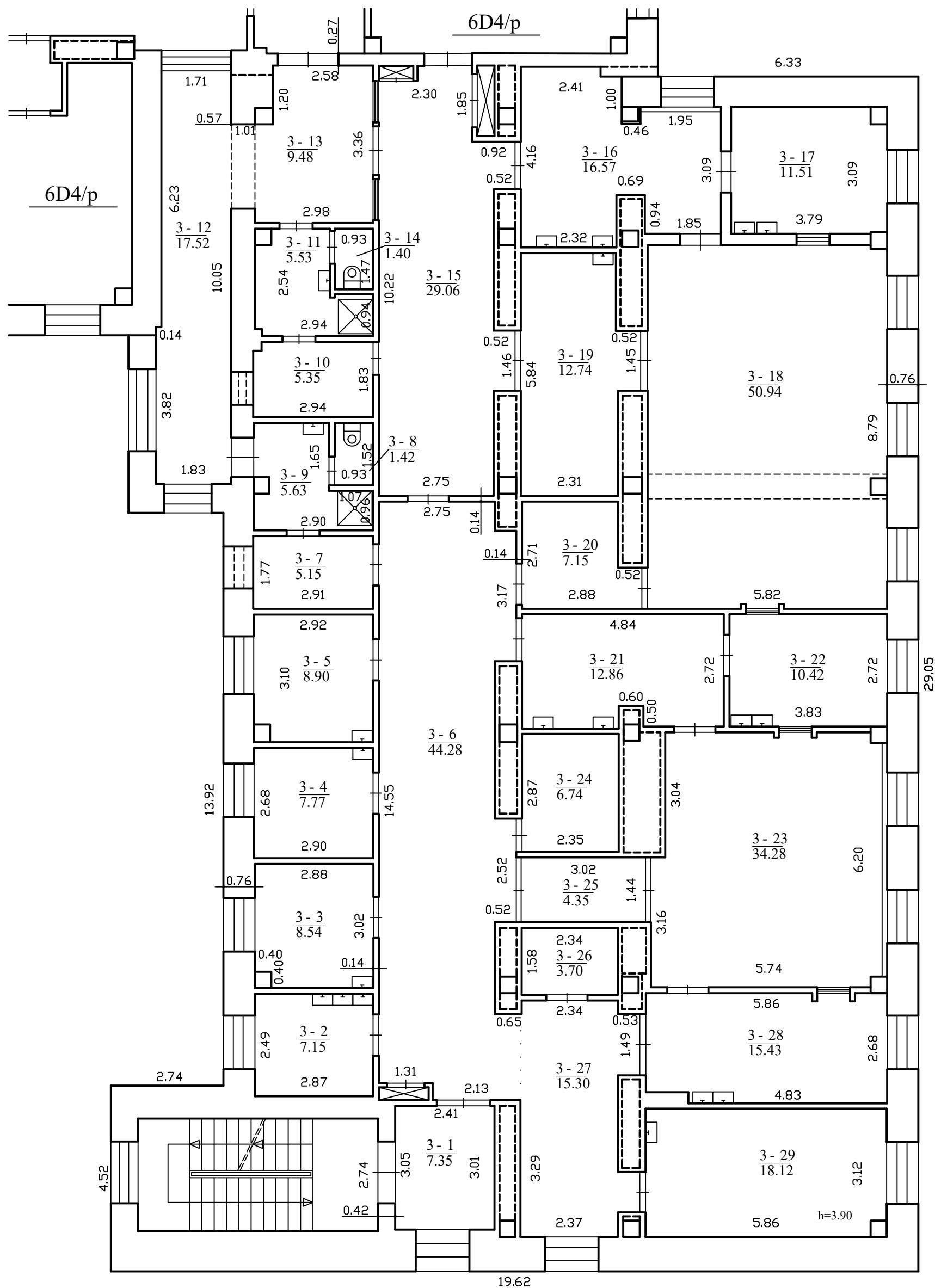

el. pašto adresas (-ai): jolanta.ntsprendimai@gmail.com , tel.: + 370 61679542

Matininko kvalifikacijos pažymėjimo Nr.	Pareigos	Vardas ir pavardė
2M-M-1059	Direktorė	JOLANTA ŽALTAUSKIENĖ
Adresas: Klaipėdos r. sav. Tiltu g. 2, Garrgždai		
Pastato žymėjimas plane		8D4/p
Kadastro duomenų nustatymo data		2025-03-25
Plano parengimo data		2025-03-25
Mastelis		1:100

Matininkas(-ė) JOLANTA ŽALTAUSKIENĖ, kvalifikacijos pažymėjimo Nr. 2M-M-1059, el. pašto adresas (-ai):
jolanta.ntsprendimai@gmail.com, tel.: + 370 616 795 42

PASTATO IR JO SUDĖTINIŲ DALIŲ KADASTRO DUOMENYS

Pastato kadastro duomenys

Adresas	Klaipėdos r. sav. Gargždų m. Tiltu g. 2		
Paskirties grupė	Visuomeninių		
Paskirtis	Gydymo		
Pavadinimas	Ligoninė		
Žymėjimas plane	8D4/p		
Kadastro duomenų nustatymo data	2025-03-25	Žemės sklypo kadastro Nr.	5520/0014:234
Statybos būklė		Unikalus numeris	5595-8001-3092

Statinio kategorija:	Ypatingasis	Pamatai:	Gelžbetonis
Paskirties grupių požymis:	Monofunkcinis	Sienos:	Plytos
Statybos pradžios metai:	1998	Perdanga:	Gelžbetonis
Statybos pabaigos metai:	1998	Stogo konstrukcija:	Plokščiasis
Rekonstravimo pradžios metai:		Stogo danga:	Ruberoidas
Rekonstravimo pabaigos metai:		Išorės apdaila:	Tinkas, dažai
Kap. remonto pradžios metai:		Pertvaros:	Plytos
Kap. remonto pabaigos metai:		Grindys:	Linoleumas
Atnaujinimo (modernizavimo) pradžios metai:		Langai:	Plastikiniai
Atnaujinimo (modernizavimo) pabaigos metai:		Durys:	Faneruotos
Papr. remonto pradžios metai:	2020	Vidaus apdaila:	Dažai
Papr. remonto pabaigos metai:	2025	Šildymas:	Bendr. centr. šild. sist.
Kultūros paveldo objekto tvarkomųjų statybos darbų ir/ar tvarkybos darbų pradžios metai:		Vandentiekis:	Komunalinis vandentiekis
Kultūros paveldo objekto tvarkomųjų statybos darbų ir/ar tvarkybos darbų pabaigos metai:		Nuotekų šalinimas:	Komunalinis nuotekų šalinimas
Baigtumo procentas: %	100	Dujos:	Nėra
Aukštų skaičius:	4	Karštas vanduo:	Yra
Tūris: kub. m	9663	Elektra:	Yra
Bendras plotas: kv. m	2152,69	Viryklė:	Nėra
Užstatytas plotas: kv. m	503	Vonios kambarys:	Yra
Užimtas plotas: kv. m	503	Vėdinimas ir kondicionavimas:	Vėdinimas ir kondicionavimas
Plotas bruto: kv. m	2899	Pastate esančių patalpų (butų) pritaikymas slėptuvei ar priedangai:	Nėra
Bendras patalpų (butų), kuriose insoliacijos norma kompensuota, skaičius: vnt.		Koordinatė X:	
Bendras patalpų (butų), kuriose insoliacijos norma kompensuota, plotas: kv. m		Koordinatė Y:	



Pastato sudėtinės dalies kadastro duomenys

Žymėjimas	8D4/p		
Pavadinimas	Ligoninė		
Statybos pradžios metai:	1998	Tūris: kub. m	6514
Statybos pabaigos metai:	1998	Bendras plotas: kv. m	1435,01
Rekonstravimo pradžios metai:		Pamatai:	Gelžbetonis
Rekonstravimo pabaigos metai:		Sienos:	Plytos
Kap. remonto pradžios metai:		Perdanga:	Gelžbetonis
Kap. remonto pabaigos metai:		Stogo konstrukcija:	Plokščiasis
Atnaujinimo (modernizavimo) pradžios metai:		Stogo danga:	Ruberoidas
Atnaujinimo (modernizavimo) pabaigos metai:		Išorės apdaila:	Tinkas, dažai
Papr. remonto pradžios metai:	2020	Pertvaros:	Plytos
Papr. remonto pabaigos metai:	2025	Grindys:	Linoleumas
Kultūros paveldo objekto tvarkomųjų statybos darbų ir/ar tvarkybos darbų pradžios metai:		Langai:	Plastikiniai
Kultūros paveldo objekto tvarkomųjų statybos darbų ir/ar tvarkybos darbų pabaigos metai:		Durys:	Faneruotos
Baigtumo procentas: %	100	Vidaus apdaila:	Dažai
Aukštų skaičius:	4		

Pastato sudėtinės dalies kadastro duomenys

Žymėjimas	P		
Pavadinimas	Pusrūsis		
Statybos pradžios metai:	1998	Baigtumo procentas: %	100
Statybos pabaigos metai:	1998	Tūris: kub. m	1515
Rekonstravimo pradžios metai:		Bendras plotas: kv. m	340,6
Rekonstravimo pabaigos metai:		Sienos:	Monolitinis gelžbetonis
Kap. remonto pradžios metai:		Perdanga:	Gelžbetonis
Kap. remonto pabaigos metai:		Išorės apdaila:	Keraminės plytelės
Atnaujinimo (modernizavimo) pradžios metai:		Pertvaros:	Plytos
Atnaujinimo (modernizavimo) pabaigos metai:		Grindys:	Monolitinės
Papr. remonto pradžios metai:	2020	Langai:	Plastikiniai
Papr. remonto pabaigos metai:	2025	Durys:	Medinės
Kultūros paveldo objekto tvarkomųjų statybos darbų ir/ar tvarkybos darbų pradžios metai:		Vidaus apdaila:	Dažai
Kultūros paveldo objekto tvarkomųjų statybos darbų ir/ar tvarkybos darbų pabaigos metai:			



Pastato sudėtinės dalies kadastro duomenys

Žymėjimas	P1		
Pavadinimas	Cokolinis aukštas		
Statybos pradžios metai:	1998	Baigtumo procentas: %	100
Statybos pabaigos metai:	1998	Tūris: kub. m	1634
Rekonstravimo pradžios metai:		Bendras plotas: kv. m	377,08
Rekonstravimo pabaigos metai:		Sienos:	Plytos
Kap. remonto pradžios metai:		Perdanga:	Gelžbetonis
Kap. remonto pabaigos metai:		Išorės apdaila:	Keraminės plytelės
Atnaujinimo (modernizavimo) pradžios metai:		Pertvaros:	Plytos
Atnaujinimo (modernizavimo) pabaigos metai:		Grindys:	Linoleumas
Papr. remonto pradžios metai:	2020	Langai:	Plastikiniai
Papr. remonto pabaigos metai:	2025	Durys:	Faneruotos
Kultūros paveldo objekto tvarkomųjų statybos darbų ir/ar tvarkybos darbų pradžios metai:		Vidaus apdaila:	Dažai
Kultūros paveldo objekto tvarkomųjų statybos darbų ir/ar tvarkybos darbų pabaigos metai:			

Direktorė

JOLANTA ŽALTAUSKIENĖ



* 1 1 7 8 0 2 3 7 9 8 *

2025-04-08 09:22:10

Lapas 3 iš 3

Matininkas(-ė) JOLANTA ŽALTAUSKIENĖ, kvalifikacijos pažymėjimo Nr. 2M-M-1059, el. pašto adresas (-ai): jolanta.ntsprendimai@gmail.com, tel.: + 370 616 795 42

PASTATO IR JO SUDĖTINIŲ DALIŲ VERČIŲ NUSTATYMAS

Adresas Klaipėdos r. sav. Gargždų m. Tilto g. 2
 Unikalus numeris 5595-8001-3092
 Vertės nustatymo data 2025-03-25

Žymėjimas	Pavadinimas	Kasmetinis vertės mažinimo koeficientas	Matavimo vienetas	Kiekis	Įkainojimo pagrindas	Vieneto vidutinė statybos vertė, Eur	Atkūrimo kaštai (statybinė vertė), Eur	Nusidėvėjimas %	Atkuriamoji vertė, Eur	Vietovės pataisos koeficientas	Vidutinė rinkos vertė, Eur
1	2	3	4	5	6	7	8	9	10	11	12
8D4/p	Ligoninė	0.8	kub. m	9663	Modelis:26590	248.23	2399000	22	1871000		945000
8D4/p	Ligoninė	0.8	kub. m	6514	NTK2025-2.11.12	254.83		22			
P	Pusrūsis	0.7	kub. m	1515	NTK2025-2.11.13	225.96		19			
P1	Cokolinis aukštas	0.8	kub. m	1634	NTK2025-2.11.12	242.57		22			

Direktorė

JOLANTA ŽALTAUSKIENĖ



* 1 1 7 8 0 2 3 7 9 9 *

Matininkas(-ė) JOLANTA ŽALTAUSKIENĖ, kvalifikacijos pažymėjimo Nr. 2M-M-1059, el. pašto adresas (-ai): jolanta.ntsprendimai@gmail.com, tel.: + 370 616 795 42

PASTATO PATALPŲ PLOTŲ EKSPLIKACIJA

Adresas Klaiпėdos r. sav. Gargždų m. Tilto g. 2
Paskirties grupė Visuomeninių
Paskirtis Gydyimo
Pavadinimas Ligoninė
Žymėjimas plane 8D4/p
Kadastro duomenų nustatymo data 2025-03-25 Unikalus numeris 5595-8001-3092

Aukšto Nr.	Patalpos pažymėjimas plane		Patalpų pavadinimas	Bendras plotas m ²	Gyvenamosios paskirties patalpų							Negyvenamosios paskirties patalpų		
	1 simbolis	2 simbolis			Naudingasis plotas m ²	Iš to skaičiaus			Pagalbinis nenaudingasis plotas m ²	Rūšių (pusrūšių) plotas m ²	Garazų plotas m ²	Pagrindinis plotas m ²	Pagalbinis plotas m ²	Naudingasis plotas m ²
						Gyvenamasis plotas m ²	Verslo plotas m ²	Pagalbinis naudingasis plotas m ²						
1	2	3	4	5	6	7	8	9	10	11	12	13	14	15
P	P	1	Koridorius	9,31									9,31	
P	P	2	Koridorius	6,91									6,91	
P	P	3	Koridorius	15,15									15,15	
P	P	4	Koridorius	8,22									8,22	
P	P	5	Tualetas	1,45									1,45	
P	P	6	Prausykla	1,30									1,30	



1	2	3	4	5	6	7	8	9	10	11	12	13	14	15
P	P	7	Vėdinimo patalpa	83,95									83,95	
P	P	8	Elektros skydinė	15,15									15,15	
P	P	9	Šilumimis mazgas	31,05									31,05	
P	P	10	Koridorius	31,20									31,20	
P	P	11	Tualetas	1,72									1,72	
P	P	12	Prausykla	1,42									1,42	
P	P	13	Koridorius	5,66									5,66	
P	P	14	Koridorius	9,68									9,68	
P	P	15	Kabinetas	13,64								13,64		
P	P	16	Kabinetas	11,73								11,73		
P	P	17	Koridorius	40,09									40,09	
P	P	18	Kabinetas	21,55								21,55		
P	P	19	Kabinetas	10,79								10,79		
P	P	20	Kabinetas	9,72								9,72		
P	P	21	Kabinetas	10,91								10,91		
Iš viso pusrūsyje (21 patalpos)				340,60								78,34	262,26	
1	P1	1	Koridorius	6,48									6,48	
1	P1	2	Koridorius	33,60									33,60	
1	P1	3	Sanitarinis mazgas	2,61									2,61	
1	P1	4	Kabinetas	10,22								10,22		
1	P1	5	Kabinetas	18,65								18,65		



* 1 1 7 8 0 1 8 0 6 5 *

1	2	3	4	5	6	7	8	9	10	11	12	13	14	15
1	P1	6	Kabinetas	18,43								18,43		
1	P1	7	Kabinetas	36,62								36,62		
1	P1	8	Koridorius	14,72									14,72	
1	P1	9	Koridorius	14,24									14,24	
1	P1	10	Kabinetas	19,05								19,05		
1	P1	11	Tualetas	1,42									1,42	
1	P1	12	Prausykla	3,08									3,08	
1	P1	13	Tualetas	1,40									1,40	
1	P1	14	Prausykla	3,26									3,26	
1	P1	15	Sandėlis	3,85									3,85	
1	P1	16	Sandėlis	3,60									3,60	
1	P1	17	Koridorius	20,21									20,21	
1	P1	18	Koridorius	17,28									17,28	
1	P1	19	Kabinetas	11,25								11,25		
1	P1	20	Vaistinė	11,13								11,13		
1	P1	21	Sandėlis	2,30									2,30	
1	P1	22	Kabinetas	14,72								14,72		
1	P1	23	Sandėlis	4,21									4,21	
1	P1	24	Kabinetas	16,59								16,59		
1	P1	25	Kabinetas	18,46								18,46		
1	P1	26	Kabinetas	32,78								32,78		



* 1 1 7 8 0 1 8 0 6 5 *

1	2	3	4	5	6	7	8	9	10	11	12	13	14	15
1	P1	27	Kabinetas	15,51								15,51		
1	P1	28	Koridorius	6,04									6,04	
1	P1	29	Kabinetas	15,37								15,37		
Iš viso cokoliniame aukšte (29 patalpos)				377,08								238,78	138,30	
1	1	1	Koridorius	2,69									2,69	
1	1	2	Sanitarinis mazgas	2,46									2,46	
1	1	3	Palata	12,55								12,55		
1	1	4	Palata	26,21								26,21		
1	1	5	Koridorius	3,74									3,74	
1	1	6	Tualetas	1,78									1,78	
1	1	7	Sanitarinis mazgas	1,95									1,95	
1	1	8	Koridorius	2,41									2,41	
1	1	9	Palata	14,22								14,22		
1	1	10	Kabinetas	11,57								11,57		
1	1	11	Koridorius	3,12									3,12	
1	1	12	Dušas	3,13									3,13	
1	1	13	Koridorius	68,25									68,25	
1	1	14	Vonia	16,08									16,08	
1	1	15	Tualetas	1,43									1,43	
1	1	16	Prausykla	3,31									3,31	
1	1	17	Vonia	11,83									11,83	



* 1 1 7 8 0 1 8 0 6 5 *

1	2	3	4	5	6	7	8	9	10	11	12	13	14	15
1	1	18	Koridorius	21,06									21,06	
1	1	19	Koridorius	16,24									16,24	
1	1	20	Kabinetas	11,76								11,76		
1	1	21	Palata	28,28								28,28		
1	1	22	Koridorius	4,12									4,12	
1	1	23	Tualetas	1,80									1,80	
1	1	24	Sanitarinis mazgas	2,24									2,24	
1	1	25	Koridorius	2,39									2,39	
1	1	26	Palata	14,43								14,43		
1	1	27	Palata	14,00								14,00		
1	1	28	Koridorius	2,34									2,34	
1	1	29	Sanitarinis mazgas	2,48									2,48	
1	1	30	Tualetas	1,85									1,85	
1	1	31	Koridorius	4,55									4,55	
1	1	32	Palata	24,56								24,56		
1	1	33	Palata	14,04								14,04		
1	1	34	Koridorius	2,64									2,64	
1	1	35	Sanitarinis mazgas	2,12									2,12	
1	1	36	Sanitarinis mazgas	2,13									2,13	
1	1	37	Koridorius	2,60									2,60	
1	1	38	Palata	14,19								14,19		



* 1 1 7 8 0 1 8 0 6 5 *

1	2	3	4	5	6	7	8	9	10	11	12	13	14	15
Iš viso pirmame aukšte (38 patalpos)				376,55								185,81	190,74	
2	2	1	Koridorius	29,48									29,48	
2	2	2	Koridorius	23,63									23,63	
2	2	3	Koridorius	37,76									37,76	
2	2	4	Koridorius	3,86									3,86	
2	2	5	Tualetas	1,62									1,62	
2	2	6	Palata	29,26								29,26		
2	2	7	Kabinetas	14,25								14,25		
2	2	8	Sanitarinis mazgas	1,68									1,68	
2	2	9	Koridorius	2,38									2,38	
2	2	10	Koridorius	44,53									44,53	
2	2	11	Koridorius	3,15									3,15	
2	2	12	Dušas	3,20									3,20	
2	2	13	Kabinetas	11,54								11,54		
2	2	14	Dušas	16,73									16,73	
2	2	15	Tualetas	1,64									1,64	
2	2	16	Prausykla	3,35									3,35	
2	2	17	Vonia	11,94									11,94	
2	2	18	Koridorius	20,89									20,89	
2	2	19	Koridorius	16,00									16,00	
2	2	20	Kabinetas	11,72								11,72		



1	2	3	4	5	6	7	8	9	10	11	12	13	14	15
2	2	21	Valgykla	27,42								27,42		
2	2	22	Koridorius	3,93									3,93	
2	2	23	Tualetas	1,64									1,64	
2	2	24	Sanitarinis mazgas	2,24									2,24	
2	2	25	Koridorius	2,47									2,47	
2	2	26	Virtuvė	14,01									14,01	
2	2	27	Palata	14,15								14,15		
2	2	28	Koridorius	2,61									2,61	
2	2	29	Sanitarinis mazgas	2,29									2,29	
2	2	30	Tualetas	1,88									1,88	
2	2	31	Koridorius	4,91									4,91	
2	2	32	Palata	23,90								23,90		
2	2	33	Palata	14,38								14,38		
2	2	34	Koridorius	2,63									2,63	
2	2	35	Sanitarinis mazgas	2,23									2,23	
2	2	36	Sanitarinis mazgas	2,04									2,04	
2	2	37	Koridorius	2,58									2,58	
2	2	38	Palata	14,17								14,17		
Iš viso antrame aukšte (38 patalpos)				428,09								160,79	267,30	
3	3	1	Koridorius	7,35									7,35	
3	3	2	Plovimo patalpa	7,15									7,15	



1	2	3	4	5	6	7	8	9	10	11	12	13	14	15
3	3	3	Plovimo patalpa	8,54									8,54	
3	3	4	Kabinetas	7,77								7,77		
3	3	5	Kabinetas	8,90								8,90		
3	3	6	Koridorius	44,28									44,28	
3	3	7	Rūbinė	5,15									5,15	
3	3	8	Tualetas	1,42									1,42	
3	3	9	Dušas	5,63									5,63	
3	3	10	Rūbinė	5,35									5,35	
3	3	11	Dušas	5,53									5,53	
3	3	12	Koridorius	17,52									17,52	
3	3	13	Koridorius	9,48									9,48	
3	3	14	Tualetas	1,40									1,40	
3	3	15	Koridorius	29,06									29,06	
3	3	16	Priešoperacinė	16,57								16,57		
3	3	17	Sterilizacinė	11,51								11,51		
3	3	18	Operacinė	50,94								50,94		
3	3	19	Narkozinė	12,74								12,74		
3	3	20	Narkozinė	7,15								7,15		
3	3	21	Priešoperacinė	12,86								12,86		
3	3	22	Sterilizacinė	10,42								10,42		
3	3	23	Operacinė	34,28								34,28		



1	2	3	4	5	6	7	8	9	10	11	12	13	14	15
3	3	24	Aparatinė	6,74								6,74		
3	3	25	Koridorius	4,35									4,35	
3	3	26	Aparatinė	3,70								3,70		
3	3	27	Koridorius	15,30									15,30	
3	3	28	Narkozinė	15,43								15,43		
3	3	29	Kabinetas	18,12								18,12		
Iš viso trečiame aukšte (29 patalpos)				384,64								217,13	167,51	
4	4	1	Vėdinimo patalpa	245,73								245,73		
Iš viso ketvirtame aukšte (1 patalpos)				245,73								245,73		
Iš viso (156 patalpos)				2152,69								1126,58	1026,11	

Direktorė

JOLANTA ŽALTAUSKIENĖ



2025-04-08 09:22:34

Lapas 9 iš 9